

AGOSTO DE 2022 - EDIÇÃO 7

DIVULGA CIÊNCIA FEMIC

A newsletter oficial da
Feira Mineira de Iniciação Científica



Últimos dias para a submissão de projetos

A FEMIC é um movimento de promoção e divulgação científica que incentiva a criatividade, a inovação e o protagonismo em estudantes e professores, através de ações diversas de ensino, pesquisa e extensão.

SUBMETA SEU PROJETO NA FEMIC!

O período para submissão de projetos foi
PRORROGADO até o dia **03 de setembro**

**CLIQUE NA LOGO E
CONFIRA NOSSAS REDES:**



@feirafemic



@feirafemic



contato@femic.com.br



femic.com.br



Feira Mineira de Iniciação Científica



ÚLTIMOS DIAS PARA A SUBMISSÃO DE PROJETOS



[CLIQUE AQUI E CONFIRA](#)

INSCRIÇÕES ATÉ 03 DE SETEMBRO

A PARTICIPAÇÃO É GRATUITA E PARA
TODOS!



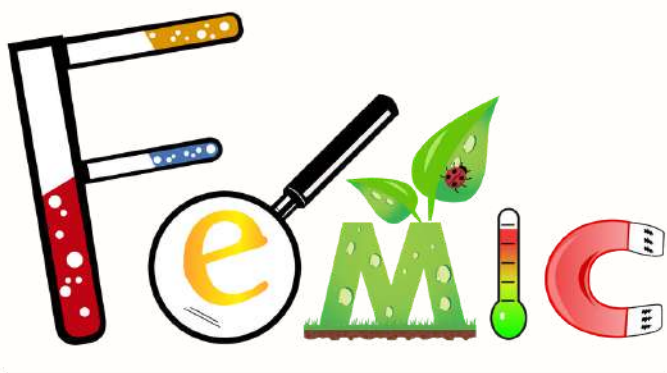

Participe da 6ª Edição da FEMIC

TOTALMENTE VIRTUAL!

Submissões de trabalhos
até 03 de setembro

Em 2022, a FEMIC acontecerá de 12 a 26 de novembro com uma grande mostra virtual de projetos de crianças, jovens e adultos de todas as modalidades educacionais e territórios.

A PARTICIPAÇÃO É GRATUITA E PARA TODOS!

[Clique aqui](#) e confira as modalidades e regras de submissão

JÚNIOR FEMIC

- Educação Infantil
- Anos Iniciais do Ensino Fundamental

MAIS FEMIC

- Universitários
- EJA
- Professores
- Pesquisadores
- outros profissionais.

JOVEM FEMIC

Anos Finais do Ensino Fundamental
Ensino Médio
Ensino Técnico



FEIRAS AFILIADAS

Para o **intercâmbio** completo
entre a sua feira e a FEMIC.

X X X X X X

Feira afiliada é o nome dado a qualquer Feira que se afilia à FEMIC para então ter a vantagem de indicar pelo menos um projeto para participar como finalista. Os projetos de feiras afiliadas não precisam passar por processo de avaliação, mas necessitam atender a todas as regras de participação e segurança da FEMIC.

ACESSE O [NOSSO SITE](#) E CONHEÇA TODO O REGULAMENTO

Confira o vídeo Tutorial



Cadastro no
Portal FEMIC

Programa

FEMIC

Ideia de Criança

Educação Ambiental

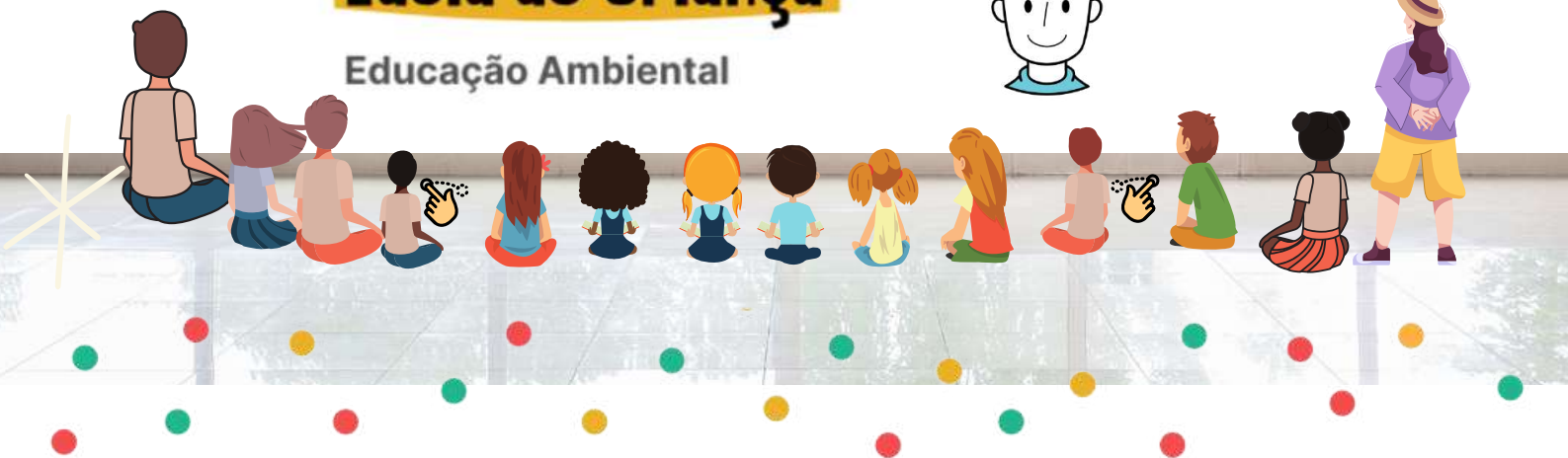

Em 2022, o programa está aberto para a participação de crianças de **todas as escolas públicas de Minas Gerais**. O objetivo é conduzir soluções criativas envolvendo temáticas ambientais e sustentabilidade através de desenhos de **Serras, Montanhas e Montes Mineiros**.

Clique [aqui](#) e conheça o programa, inscrições até 02 de setembro de 2022

Faça seu **desenho** e venha representar sua cidade na FEMIC. Você terá sua obra num livro e ainda poderá receber prêmios.

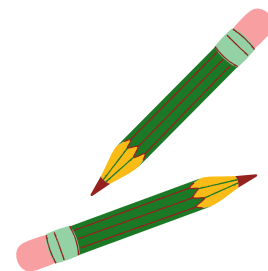

ABRANGÊNCIA

CONFIRA O REGULAMENTO E PARTICIPE!



PORTAL FEMIC

Feito para o você participar ativamente da FEMIC de modo **interativo**, **seguro** e **eficiente**.

[Clique aqui](#) e conheça!



CURSOS DE EXTENSÃO

Todos os cursos são gratuitos e possuem certificação

Três cursos de extensão em para que estudantes, professores e colaboradores tenham capacitação, orientação e suporte para a realização de seus trabalhos de iniciação científica.



INICIAÇÃO CIENTÍFICA EM FEIRAS DE CIÊNCIAS E TECNOLOGIAS

Um curso que possibilita introdução aos conceitos básicos da metodologia científica. Nele são abordados os princípios gerais do trabalho científico e questões envolvendo ética e segurança em pesquisa.

Informações

Carga horária: 50 horas



AVALIAÇÃO EM FEIRAS DE CIÊNCIAS E TECNOLOGIAS

Um curso que possibilita aprendizagens sobre os princípios gerais do trabalho científico e oferece estratégias para interpretação e avaliação de trabalhos de pesquisa em todos os níveis educacionais.

Informações

Carga horária: 100 horas



MEDIAÇÃO EM FEIRAS DE CIÊNCIAS E TECNOLOGIAS

Um curso que possibilita discussões sobre as feiras de Ciências como espaço de divulgação científica a partir de estratégias de comunicação mediadora.

Informações

Carga horária: 20 horas

ACOMPANHE AS REDES SOCIAIS DA FEMIC



Conteúdo
Eventos,
Registros e
Divulgação
científica na
palma da sua
mão!

[@FEIRAFEMIC](https://www.instagram.com/FEIRAFEMIC)





Programa de Podcast Elas com Ciências

Experiências e vivências das meninas autoras de projetos de iniciação científica na FEMIC

A cada quinze dias...um novo episódio

Confira as participantes do mês

Yorrana Sanches Oliveira

ORIENTAÇÃO PROF.^a VALDETE APARECIDA MENDES FORTUNATO



**Campanha E-lixo
conscientização sobre o
descarte ecológico de
aparelhos eletrônicos**

1º LUGAR EM CIÊNCIAS
EXATAS E DA TERRA NA
FEMIC JOVEM
ANOS FINAIS DO
ENSINO FUNDAMENTAL
(6º AO 9º ANO) - 2021

ESCUTE AQUI



Programa de Podcast Elas com Ciências

Experiências e vivências das meninas autoras de projetos de iniciação científica na FEMIC

Em 27 de Agosto de 2022

*Letícia Tito de Oliveira
Silva*

ORIENTAÇÃO PROF.^a CLARISSA SCOLASTICI BASSO

APRESENTARÁ SOBRE

**ALTERAÇÕES MOLECULARES NO
CÂNCER DE PRÓSTATA**

1^o Lugar em Ciências Biológicas na FEMIC Jovem - Anos finais do Ensino Fundamental (6^o ao 9^o ano) 2021

SAIBA MAIS SOBRE O PROJETO
DA LETÍCIA - CLIQUE AQUI

VOCÊ CONHECE A NOSSA TURMINHA ?

A turminha da FEMIC cresceu e ganhou novos cientistas!

Desde 2021, além dos personagens Junior e Jovem, a FEMIC passou a contar com um time de cientistas adultos!

Continuamos acompanhando a jornada científica de Mina, Mateus, Leme, Isa e Edu, que já conhecemos, e agora, passaremos a acompanhar também a jornada de Sol, que é divertida, carismática e estuda música, de Ana, que é envolvida com as Ciências da Saúde, e de Urbano, que é um forte líder e super envolvido com as Ciências Sociais e aplicadas.





Feira Mineira de Iniciação Científica



MISSÃO

Contribuir para o progresso da pesquisa e da iniciação científica em todos níveis educacionais e territórios de Minas Gerais e do Brasil.

VISÃO

Ser reconhecida como um evento científico referência na motivação, promoção e desenvolvimento de pesquisa e iniciação científica de forma ética, responsável e dinâmica, buscando atender às necessidades e expectativas das pessoas e instituições envolvidas.

VALORES

- Ética e honestidade
- Foco no desenvolvimento científico e tecnológico
- Valorização e respeito
- Entusiasmo, agilidade e eficiência

EQUIPE EDITORIAL

Coordenação geral

- Prof.^a Dr.^a Fernanda Aires Guedes Ferreira

Bolsistas e estagiárias FaE-UEMG

- Júlia Carla Silva
- Brenda Cristina da Silva
- Barbara Gabriela Gonçalves Borba
- Amanda Marçal do Nascimento Ferreira
- Giovana Aparecida Mota Oliveira
- Isabella Cristina Freitas Silva de Andrade
- Cristina Correa Bento Rodrigues
- Daniel Carlos Martins
- João Batista Mendes E. Dos Santos

Instituições

- Associação Mineira de Pesquisa e Iniciação Científica.
- Faculdade de Educação da Universidade do Estado de Minas Gerais

Realização



Associação Mineira de
Pesquisa e Iniciação Científica



Apoiadores e parceiros



FUNDO NACIONAL DE DESENVOLVIMENTO CIENTÍFICO E TECNOLÓGICO - FNDCT,

MINISTÉRIO DA CIÊNCIA, TECNOLOGIA E INOVAÇÕES - MCTI.